CÓDIGO RECINTO: **PSIQ_06A**

SALA ENTREVISTA PACIENTE (CONTIGUO A SALA ESPEJO)

ÁREA: **4- SALUD MENTAL**

DISEÑO ARQUITECTÓNICO

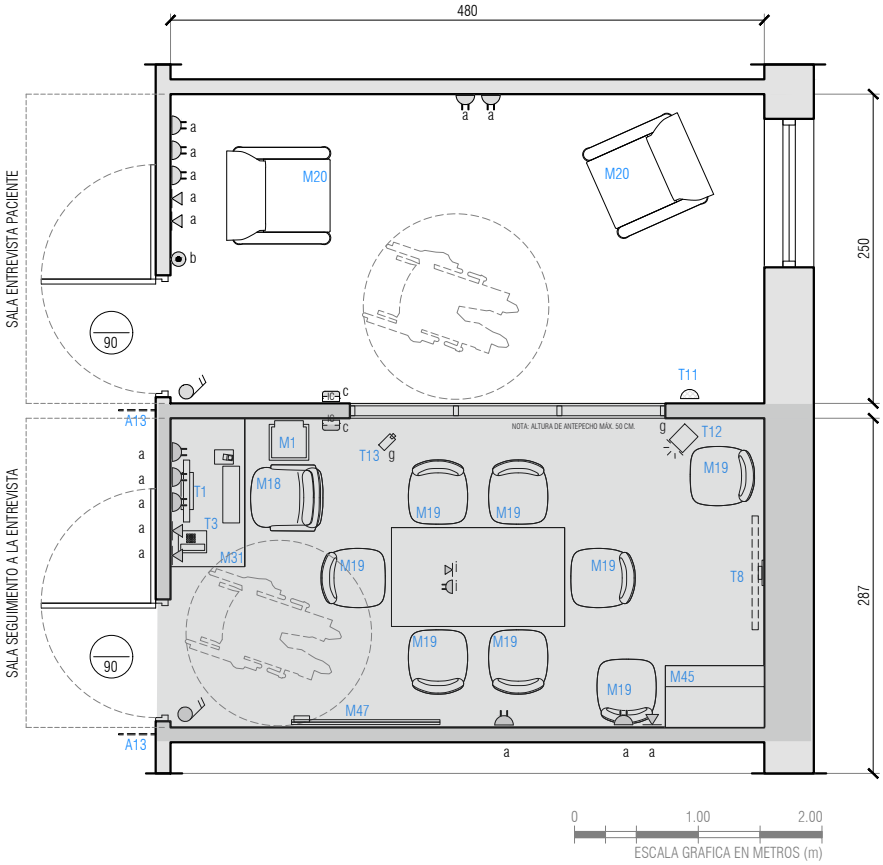

SIMBOLOGÍA

A13	Señalética con nombre y n° de recinto				
M20	Sofá 1 cuerpo				
T11	Micrófono				

Gases Clínicos	Enchufe simple	Enchufe doble	Punto de datos	Botón de pánico	Botón de Paro	Interruptor
CPI - Porta inst.	Enchufe RX	Arranque eléct.	Llamado enferm.	Arranque c. débil	Intercomunicador	Luz de aviso color

ALTURA DE INSTALACIONES

a: 0,3m +N.P.T b: 1,0m +N.P.T c: 1,5m +N.P.T d: 1,6m +N.P.T e: 1,8m +N.P.T f: 2,2m +N.P.T g: a cielo h: en mueble i: a piso

GENERALES

Largo m:	4,8	Superficie m²:	12
Ancho m:	2,5	Ocupación (Cantidad de personas):	2
Alto m:	variable	Escala:	Sin escala

DESCRIPCIÓN

NORMATIVA ESPECÍFICA

- Decreto N°58 Norma Técnica Básica de Autorización Sanitaria para Establecimientos de salud.
- ASHRAE 170 - 2013 Ventilación de instlaciones de atención médica
- UNE-EN 12464-1:2012 Iluminación de los lugares de trabajo Parte 1: Lugares de trabajo interiores

REVESTIMIENTOS DEL RECINTO

Muros	Pintura de asepsia media	**Encuentro Muro Piso**	Vinílico flexible
Pisos	Piso vinílico/ caucho	**Cielos**	Fijo - Pintura de asepsia media
Encuentro Muro Cielo	Sin condiciones específicas	**Otros**	Sin condiciones específicas

REQUERIMIENTOS DE INSTALACIONES

SANITARIAS	**A.Pot.Fría**	No	TÉRMICAS Y VENTILACIÓN	**Tipo de Ventilación**	Mecánica	ELÉCTRICO Y CD	**Enchufes 10/16A**	10
	A.Pot.Caliente	No					**Enchufes trifásicos**	No
	Alcantarillado	No		**Presión**	NR		**Señal dato IP**	2
	Aguas tratadas	No		**Cambios aire exterior por hora (mín)**	2,0		**Otra corriente débil**	Botón pánico
ILUMINACIÓN	**Iluminancia general lux**	500						1 Intercomunicador
	Índice rendimiento cromático CRI	≥90		**Cambios aire por hora totales (mín)**	6,0	GAS CLÍNICO	**Oxígeno**	No
							Vacío	No
	Temperatura color K	3000 - 4000		**Temperatura °C**	21 - 24		**Aire Comprimido**	No
	Deslumbramiento UGR	19		**Humedad %**	Máx. 60		**Otros**	No
ILUMINACIÓN NATURAL		Necesaria		**Filtro principal**	MERV 7	**Correo Neumático**		No

DATOS REFERENCIALES PARA LA COORDINACIÓN DE INSTALACIONES DE EQUIPAMIENTO

Cód.	Eléctrico				Sanitario					Clima y Vent.			Gases clínicos e industriales							Corr.Déb.	Anclaje/ Refuerzo
	Toma	A	V	W o KVA	AF	AC	D	AT	OI	BTU/h	Ext	4V	O_2	CO_2	N_2O	N_2	AM	AI	Vacio	Dato	

A	Corriente	AF	Agua fría	AT	Agua tratada	BTU/h	E. disipada	O_2	Oxígeno	N_2	Nitrógeno
V	Voltaje	AC	Agua caliente	OI	Osmosis inversa	Ext	Extracción	CO_2	D. de carbono	AM	Aire medicinal
W/ KVA	Potencia	D	Desagüe			4V	Ext. 4 vientos	N_2O	Óxido nitroso	AI	Aire industrial

CONSIDERACIONES ESPECÍFICAS DE ARQUITECTURA E INSTALACIONES

- En ventana-espejo la altura del antepecho debe ser como máximo de 50 cm
- La ventana-espejo debe ser antivandálica

CONSIDERACIONES ESPECÍFICAS DE EQUIPAMIENTO

VERSIÓN FICHA

VERS.	DESCRIPCIÓN	FECHA
01	Guía de diseño para establecimientos hospitalarios de mediana complejidad	nov.2019