

DISEÑO ARQUITECTÓNICO

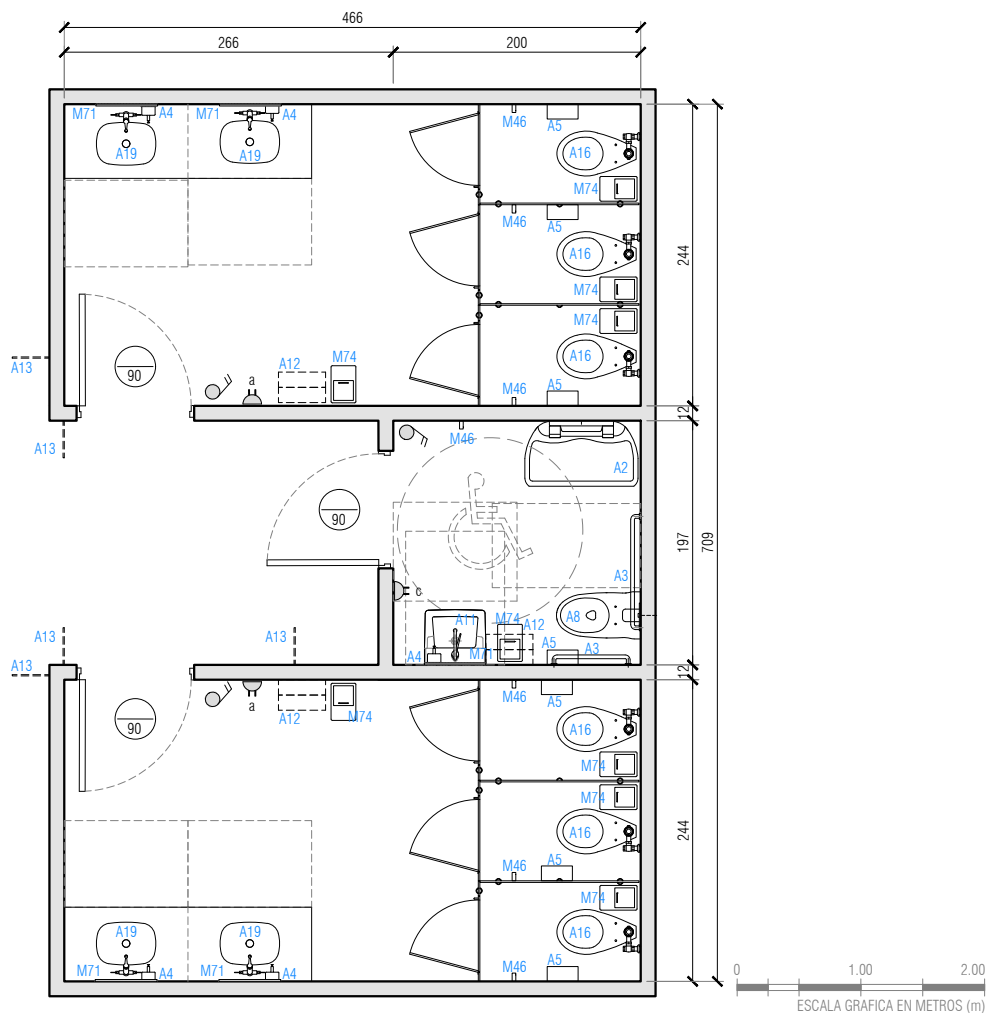

SIMBOLOGÍA

A02	Mudador abatible							
A03	Barra fija							
A04	Dispensador de jabón							
A05	Porta rollo de papel higiénico							
A08	Inodoro universal							
A11	Lavamanos universal							
A12	Porta toalla papel							
A13	Señalética con nombre y n° de recinto							
A16	Inodoro							
A19	Módulo sanitario							
M46	Perchero							
M71	Espejo empotrado a muro							
M74	Papelero baño 45 l							

	Gases Clínicos		Enchufe simple		Enchufe doble		Punto de datos		Botón de pánico		Botón de Paro		Interruptor
	CPI - Porta inst.		Enchufe RX		Arranque eléct.		Llamado enferm.		Arranque c. débil		Intercomunicador		Luz de aviso color

ALTURA DE INSTALACIONES

a:	0,3m +N.P.T	b:	1,0m +N.P.T	c:	1,5m +N.P.T	d:	1,6m +N.P.T	e:	1,8m +N.P.T	f:	2,2m +N.P.T	g:	a cielo	h:	en mueble	i:	a piso
----	-------------	----	-------------	----	-------------	----	-------------	----	-------------	----	-------------	----	---------	----	-----------	----	--------

GENERALES				DESCRIPCIÓN
Largo m:	7,1	Superficie m²:	28	
Ancho m:	4,7	Ocupación (Cantidad de personas):	8	
Alto m:	variable	Escala:	Sin escala	

