

PLANTA DEL RECINTO

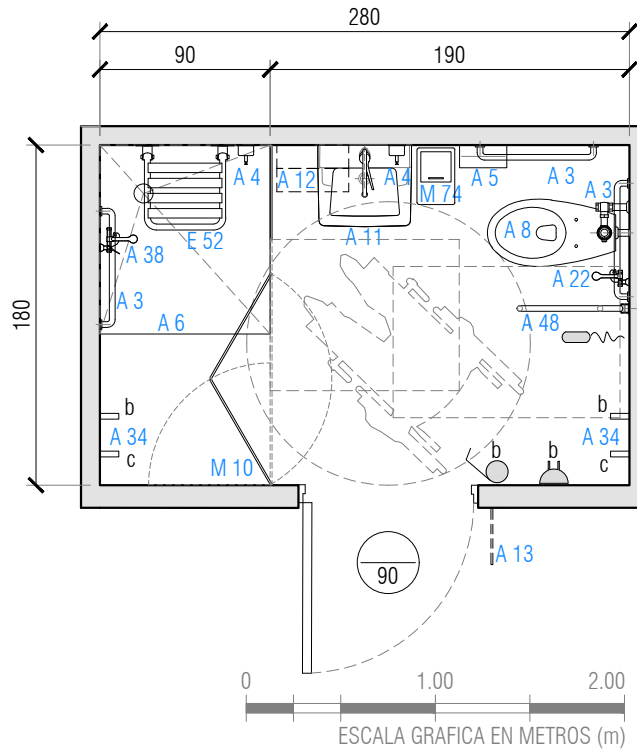

SIMBOLOGÍA DE INSTALACIONES

	Gases Clínicos		Enchufe 10/16A		Botón de pánico
	CPI vertical		Enchufe trifásico		Botón de Paro
	CPI horizontal		Arranque eléct.		Llamado enferm.
	Luz cabecera		Punto de datos		Interruptor
	Intercomunicador		Arranque c. débil		Luz "en uso"

DESCRIPCIÓN DEL RECINTO

Baño con accesibilidad universal, y que cuenta con ducha. Configuración para Atención Ambulatoria.

COMPLEJIDAD DEL RECINTO TIPO:

ALTA/MEDIANA/BAJA

SIMBOLOGÍA EN PLANTA

A3	Barra fija	M74	Papelero baño 45 l		
A4	Dispensador de jabón				
A5	Porta rollo de papel higiénico				
A6	Receptáculo ducha universal				
A8	Inodoro ADA Fluxor				
A12	Porta toalla papel				
A13	Señalética con nombre y n° de recinto				
A22	Ducha higiénica manual				
A34	Percheros				
A38	Columna de ducha monomando				
A46	Lavamanos sanitario universal				
E52	Asiento ducha				
M10	Mampara Vidrio Plegable				
M71	Espejo empotrado a muro				

ALTURA DE INSTALACIONES

a:	0,3m +N.P.T	c:	1,5m +N.P.T	e:	1,8m +N.P.T	g:	a cielo/dintel	i:	a piso
b:	1,2m +N.P.T	d:	1,6m +N.P.T	f:	2,2m +N.P.T	h:	en mueble		

MEDIDAS GENERALES

Largo m:	2,8	Alto interior m:	2,5	N° Pers. Prom.	
Ancho m:	1,8	Superficie m²:	5	Var	

NORMATIVA ESPECÍFICA

- Decreto N°58 Norma Técnica Básica de Autorización Sanitaria para Establecimientos de salud.
- Decreto Supremo N° 594. Reglamento Sanitario sobre Condiciones Sanitarias y Ambientales Básicas en los Lugares de Trabajo
- ASHRAE 170 - 2013 Ventilación de instalaciones de atención médica
- UNE-EN 12464-1 Iluminación de los lugares de trabajo Parte 1: Lugares de trabajo interiores
- Ley N°20.422 Establece Normas sobre Igualdad de Oportunidades e Inclusión Social de Personas con Discapacidad
- Decreto N°50 año 2016 Modifica decreto supremo N°47 de Vivienda y Urbanismo

REVESTIMIENTOS DEL RECINTO

Muros	Porcelanato	Encuentro Muro Piso	Porcelanato a piso
Pisos	Porcelanato / Baldosa Microvibrada	Encuentro Muro Cielo	Sin condiciones específicas
Cielos	Fijo RH - Pintura de asepsia media	Otros	Sin condiciones específicas

REQUERIMIENTOS DE INSTALACIONES

SANTITARIAS			TÉRMICAS Y VENTILACIÓN			ELÉCTRICO Y CD		
A.Pot.Fría	Si		Tipo de Ventilación	Mecánica		Enchufes 10/16A	2	
A.Pot.Caliente	Si		Presión	Negativa		Enchufes trifásicos	No	
Alcantarillado	Si		Cambios aire exterior por hora (mín)	NR		Señal dato IP	No	
Aguas tratadas	No		Cambios aire por hora totales (mín)	10,0		Otra corriente débil	No	
ILUMINACIÓN	Iluminancia general lux	300	Temperatura °C	NR		Oxígeno	No	
	Índice rendimiento cromático CRI	≥80	Humedad %	NR		Vacío	No	
	Temperatura color K	4000 - 5000	Filtro principal	NR		Aire Comprimido	No	
	Deslumbramiento UGR	19				Otros	No	
	ILUMINACIÓN NATURAL	NR				Correo Neumático	No	

DATOS REFERENCIALES PARA LA COORDINACIÓN DE INSTALACIONES DE EQUIPAMIENTO

Cód.	Eléctrico				Sanitario				Clima y Ventilación				Gases clínicos e industriales						Corr.Déb.	Anclaje/ Refuerzo		
	Toma	A	V	W/ KVA	AF	AC	D	AT	OI	BTU/h	Ext	4V	O ₂	CO ₂	N ₂ O	N ₂	AM	AI	Vacío		Dato	
A	Corriente	AF	Agua fría		AT	Agua tratada		BTU/h	E. disipada	O ₂	Oxígeno		N ₂	Nitrógeno								
V	Voltaje	AC	Agua caliente		OI	Osmosis inversa		Ext	Extracción	CO ₂	D. de carbono		AM	Aire medicinal								
W/ KVA	Potencia	D	Desagüe					4V	Ext. 4 vientos	N ₂ O	Óxido nitroso		AI	Aire industrial								

CONSIDERACIONES ESPECÍFICAS DE ARQUITECTURA E INSTALACIONES

- Puerta con abertura de paso de aire inferior o celosía.
- Todo el aire de la sala con escape directamente hacia el exterior
- Considerar altura de accesorios entre 40 y 120 cm sobre NPT
- Ducha higiénica manual A22, solo se considera en recintos de atención ginecológica y de víctimas.

CONSIDERACIONES ESPECÍFICAS DE EQUIPAMIENTO

--	--	--	--

VERSIÓN FICHA

VERS.	DESCRIPCIÓN	V°B°	FECHA
01	Guía de diseño para establecimientos hospitalarios	DIV. INVERSIONES	nov.2021

NOTA GENERAL: Instrucciones y descripciones acerca del uso de la ficha pueden ser revisados en el documento E. Fichas de recintos tipo 2021